La Brenne à cheval : le bocage de la petite Brenne (2 jours, 58.5 km)

# Jour 1 Epineau/ La Petite Ménardière - 26 km (plus 1 km en rejoignant Jovard)

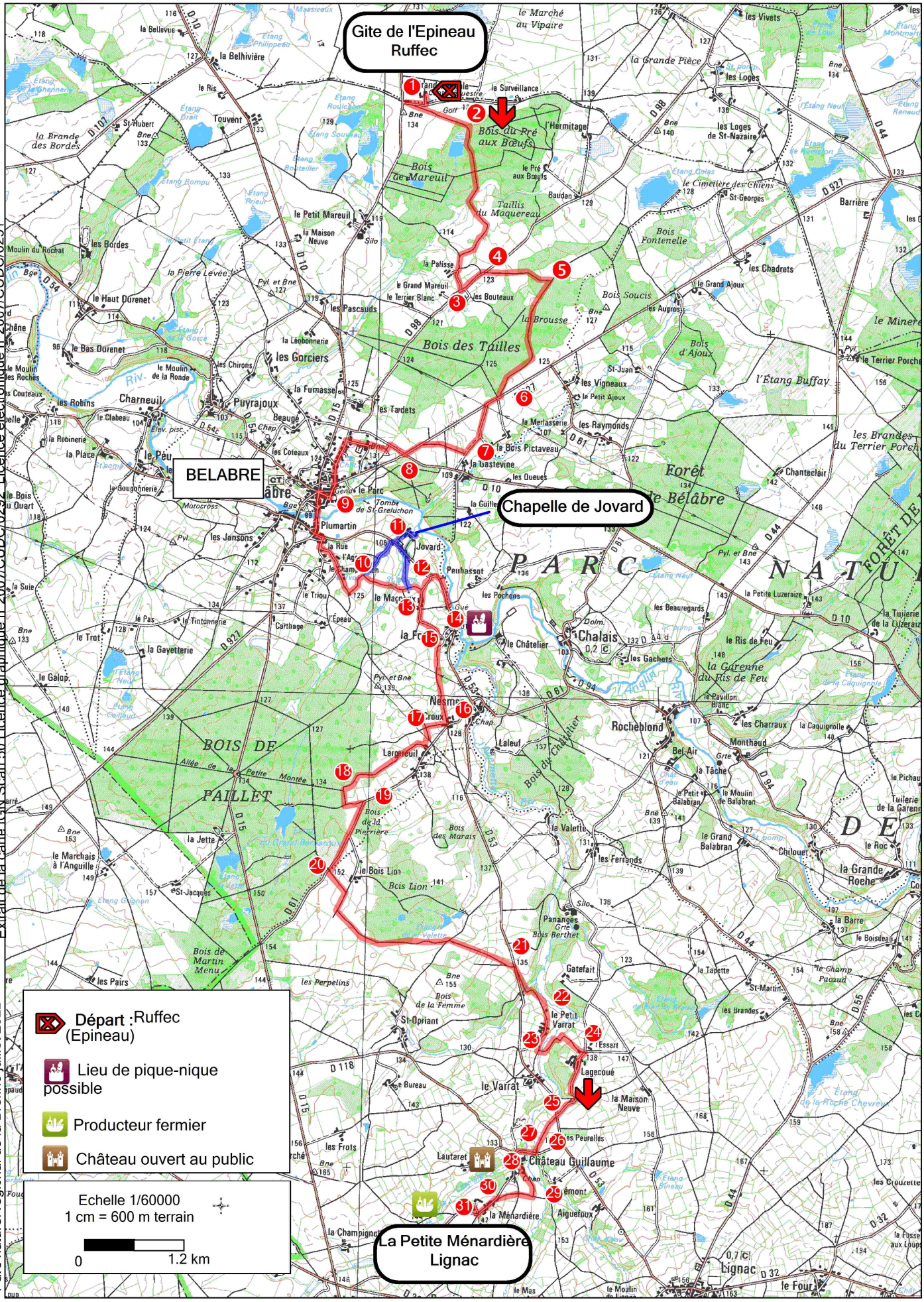


Extrait de la carte IGN Scan 50 Licence graphique n°2007/CUDC/0292 Licence électronique n°2007/CUDC/0291

Parc naturel régional de la Brenne juillet 2022